Comando Revisión

Article Number: 3306 | Last Updated: Thu, Jan 26, 2012 4:46 PM

Este comando inicia el diálogo Revisión CVS. Los usuarios pueden crear/modificar una cuenta CVS con opciones de revisión (checkout) mediante el diálogo Revisión CVS.

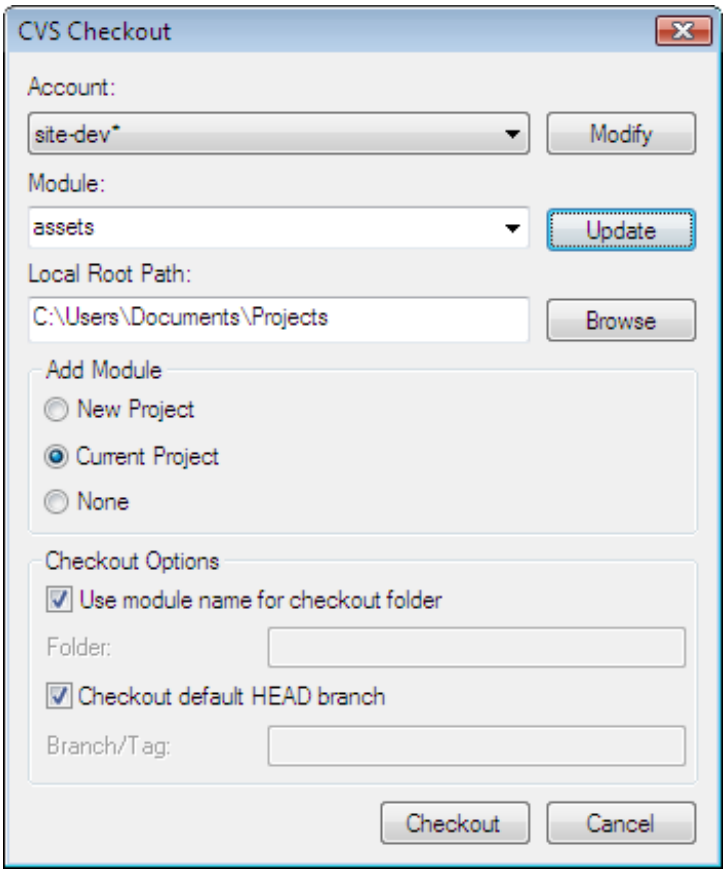

La cuenta deseada puede seleccionarse desde la lista desplegable Cuenta. Si aún no existe una cuenta CVS, presionando el botón Modificar se mostrará el diálogo Administrador CVS donde los usuarios pueden agregar/eliminar una cuenta.

La lista desplegable Módulo incluye los directorios de máximo nivel en el repositorio CVS. Si presiona el botón Actualizar se actualizará la lista de módulos en el repositorio CVS, si esta función es soportada por el servidor CVS. Los módulo se crearán como subdirectorios de la Ruta de raíz local

El campo Ruta de raíz local puede usarse para especificar la ruta del directorio local donde deben escribirse los documentos revisados a través de CVS..El botón "..." puede usarse para buscar el directorio deseado si se prefiere.

Opciones de revisión

Si selecciona Usar nombre de módulo para carpeta de revisión, el nombre del módulo será el nombre de la carpeta en el directorio de copia local definido en el campo Ruta de raíz local en que se escribirán los archivos que están siendo revisados. Si no se ha seleccionado, el campo Carpeta estará activo y el

nombre que se usará debe definirse aquí.

Si seleccionó Revisar Ramal HEAD predeterminado, se usará la revisión más reciente del módulo especificado como el punto inicial para abrir los archivos deseados..Si no se ha seleccionado, el campo Ramal/Etiqueta estará activo y el ramal deseado para abrir debe especificarse aquí.

Agregar archivos a

Estos ajustes se relacionan estrictamente con proyectos UEStudio '05 y no están relacionados directamene con CVS. Si se ha seleccionado Nuevo proyecto, los archivos revisados mediante este diálogo se agregarán a un nuevo proyecto.. Cuando se presiona el botón Revisar, se muestra el diálogo Configuración de proyecto donde pueden definirse los parámetros del proyecto. Si seleccionó Proyecto actual, los archivos especificados se agregarán al proyecto activo.

Presionando el botón Revisar se recuperarán los archivos debajo del ramal especificado. Cuando los archivos especificados son recuperados, cada directorio debe contener un subdirectorio CVS donde se almacenará la información CVS relacionada con los archivos en el directorio activo. Esto incluirá una lista de archivos, versiones y etiquetas en el directorio activo.

* Nota: Esta función solo está soportada en UEStudio '05 y no en UltraEdit-32.

Posted - Tue, Jan 24, 2012 3:43 PM. This article has been viewed 31 times.

Online URL: http://www.ultraedit.com/help/article/comando-revisi%c3%b3n-3306.html